



Ayuntamiento de  
**Toledo**

## **Inventario de Caminos Municipales del Término de Toledo**

**COD. DEL CAMINO:** 28.

**NOMBRE:** CAMINO DE AHÍN A NAMBroCA.

**CORESPONDENCIA CON EL ANTERIOR INVENTARIO:**

Camino nº 80, Camino de Ahín a Nambroca.

**LONGITUD TOTAL:** 3.239,025 ml.

**EMPLAZAMIENTO:**

**INICIO:** X 421.597,175 – Y 4.418.245,072

**FINAL:** X 422.609,753 – Y 4.415.608,982

**CATASTRALES:**

<b>POLIGONO</b>	<b>PARCELA</b>	<b>P.K.</b>
25	9001	0 / 1+685
25	9005	1+685 / 1+964
26	9010	1+964 / 1+981
26	9009	1+981 / 1+998
26	9011	1+998 / 2+232
94	9000	2+232 / 2+895
26	9001	2+895 / 3+232
26	9002	3+232 / FIN

El camino se encuentra en el norte del término municipal, el firme está compuesto por tierra y piedras compactadas, con aportes de grava que se ha perdido casi en su totalidad, el estado en que se encuentra es bueno, sin cunetas. El tránsito puede realizarse por todo tipo de vehículos.

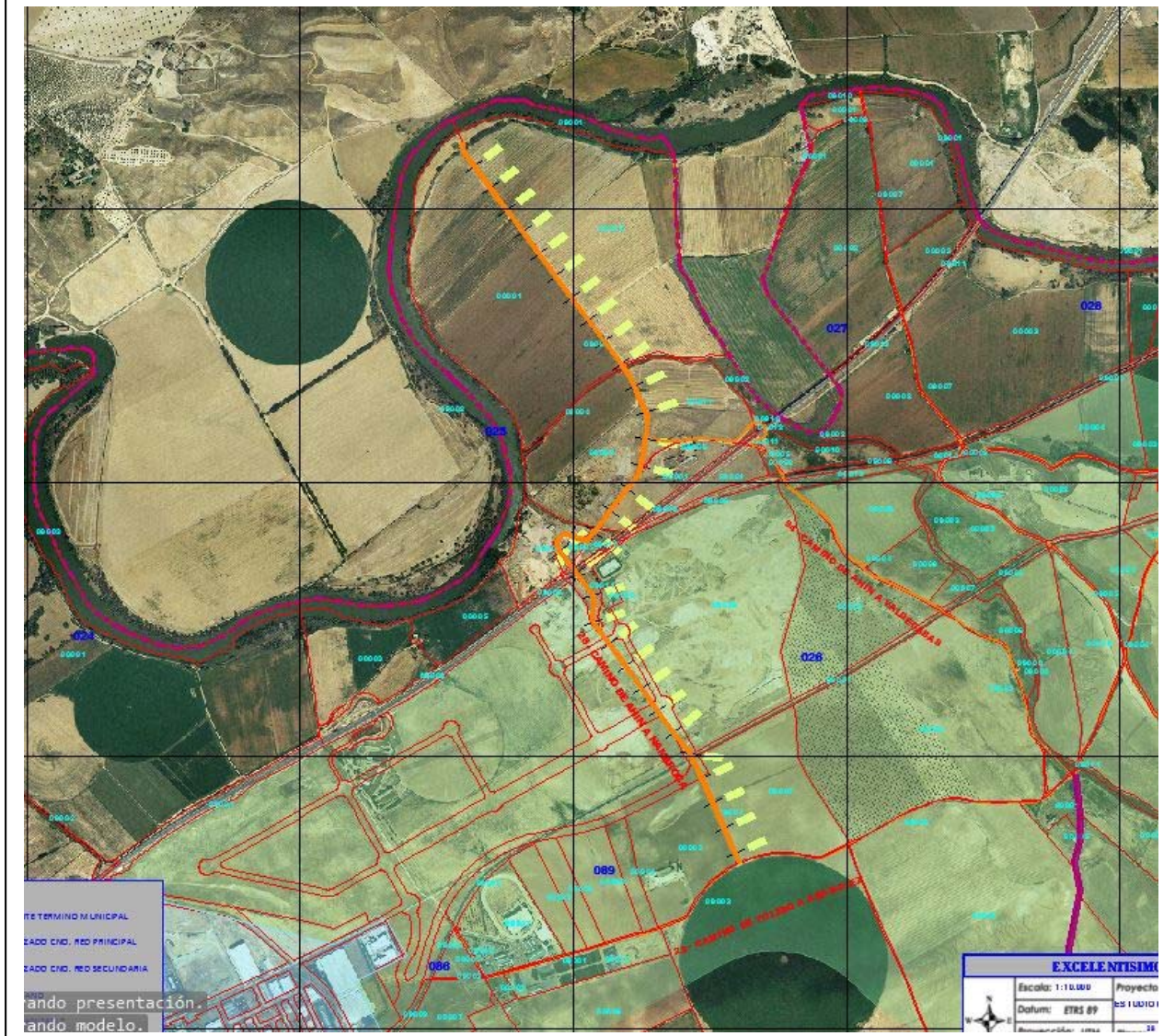

FOTOS:

